

# Separador de Grasas Vodaland GBase-5 (M 1:20)

## Visualización 3D

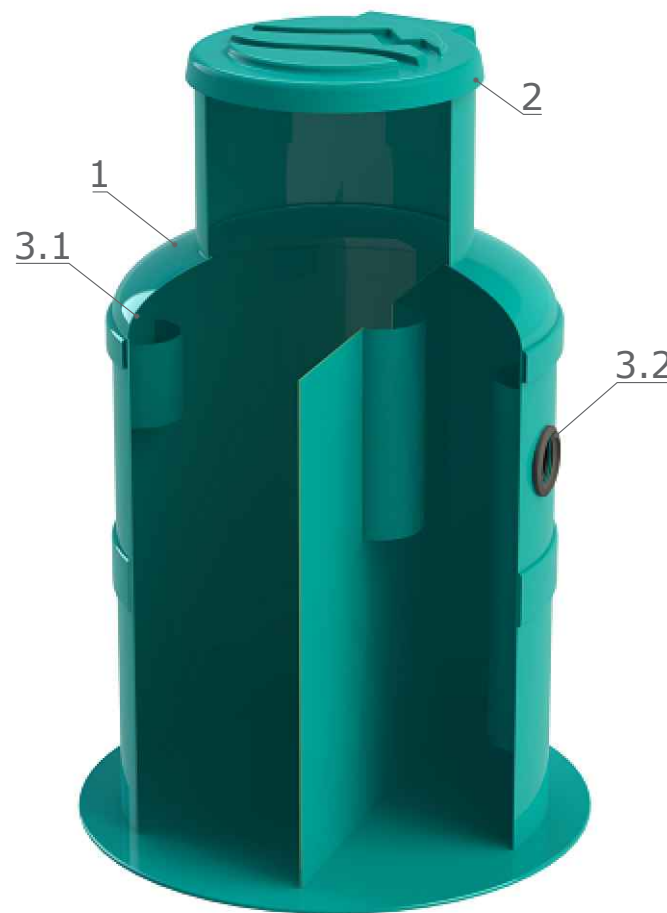
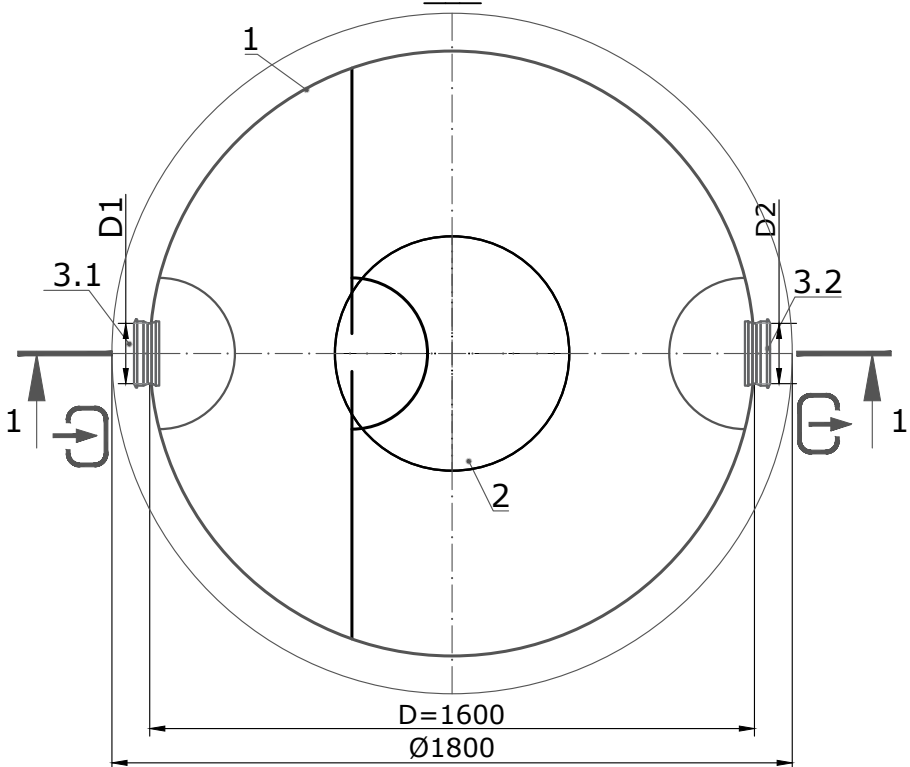
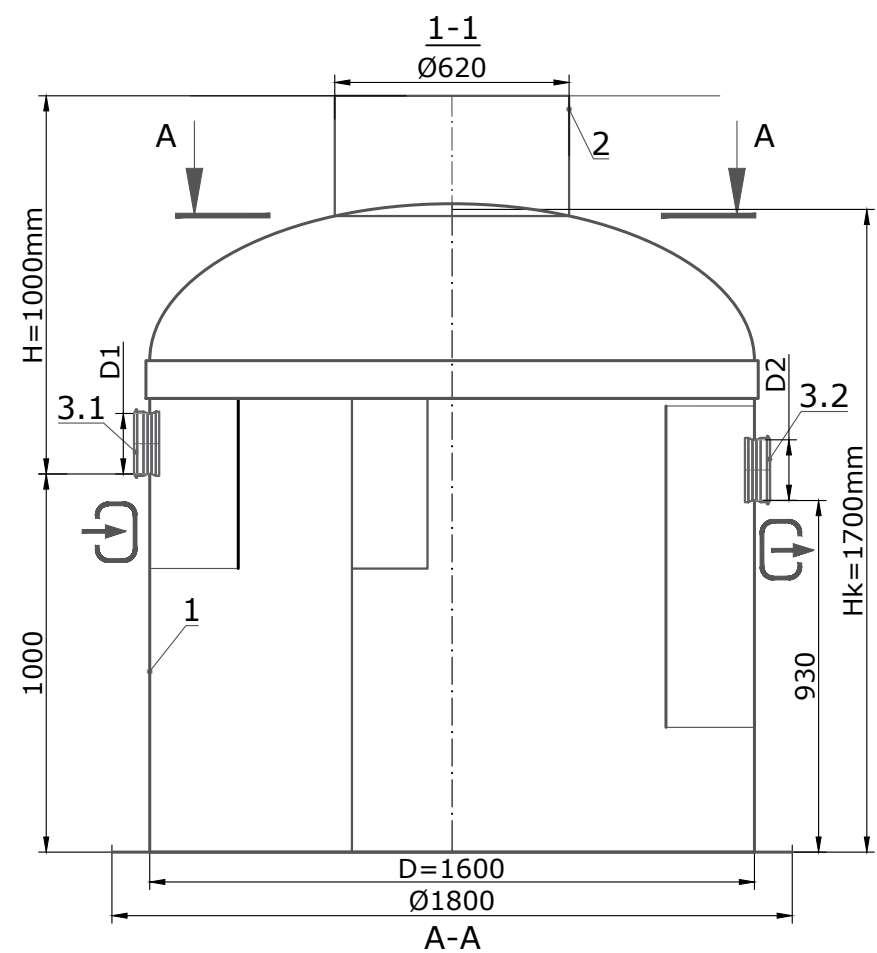

## Especificaciones de materiales y equipos. Configuración estándar \*\* (Tabla1)

Pos.	Descripción	Cant	Masa	Nota
1	Separador de Grasas Vodaland Vodaland GreaseBase-5 con desarenador, fibra de vidrio,, productividad 5 l/s, D= 1600 , Hk=1700	1	265	compl.
2	Extensión GRP Ø620	1		compl.
3.1	Junta para conexión de cámara Ø160	1		compl.
3.2	Junta para conexión de cámara Ø160	1		compl.
	Volumen para líquidos ligeros	580		l
	Volumen trampa de lodo	540		l
	Volumen útil	1980		l

\*\*El producto se envía según configuración estándar (Tabla 1), a menos que se especifique una configuración distinta (Tabla 2)

## Configuración opcional (Tabla 2)

<input type="checkbox"/> Tapa de fibra de vidrio Ø620	<input type="checkbox"/> Extensión adicional de fibra de vidrio Ø620
	 <ul style="list-style-type: none"> <li><input type="checkbox"/> h=500mm</li> <li><input type="checkbox"/> h=1000mm</li> <li><input type="checkbox"/> h=1500mm</li> </ul>
<input type="checkbox"/> Soporte ajustable para tapa de pozo Ø620	<input type="checkbox"/> Tapa de registro, Clase de carga
	 <ul style="list-style-type: none"> <li><input type="checkbox"/> A15</li> <li><input type="checkbox"/> B125</li> <li><input type="checkbox"/> C250</li> <li><input type="checkbox"/> D400</li> </ul>
<input type="checkbox"/> Escalera universal	

Nota:  
 \* Las dimensiones están en: mm  
 \*\* El fabricante se reserva el derecho de realizar cambios de diseño y esquemáticos que no perjudiquen las características del producto en su conjunto  
 \*\*\* La desviación permitida durante la producción de productos es del 1 al 3%

### Información adicional:

<b>Separador de Grasas Vodaland GBase-5</b>	VODALAND ESPAÑA SL Calle del Proyecto N6,nave 17, 46393 Loriguilla (Masia del Conde) +34 651 030 722
Identificación de fábrica: <b>GB-5</b>	
Material: fibra de vidrio	